

Berufe für Menschen mit Menschen

Fachfrau/-mann Betreuung FaBe EFZ Fachrichtung Betagtenbetreuung

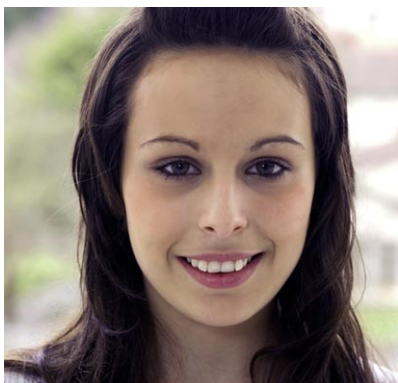

Melanie Bozinova
Lernende Fachfrau Betreuung

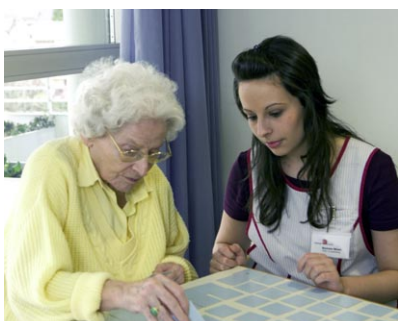

«Beziehungen pflegen liegt mir am Herzen.»

Sie arbeiten mit betagten Menschen zusammen, welche auf viele Erfahrungen und ein langes Leben zurückblicken. Bei ihrer Betreuung ist es wichtig, die individuellen Bedürfnisse zu erkennen und einzubeziehen. Vorhandene Möglichkeiten und Ressourcen werden genutzt, damit die betreuten Menschen trotz eventueller Beeinträchtigungen und Einschränkungen ihre Selbstständigkeit möglichst lange erhalten können. Hauswirtschaftliche Tätigkeiten verbinden sich im Alltag mit betreuerischem Handeln.

Was du tust

- Du betreust und förderst betagte Menschen im Rahmen ihrer Möglichkeiten.
- Du unterstützt betagte Menschen bei den alltäglichen Verrichtungen, wie z. B. Waschen, Zähneputzen, Essen und Hausarbeit und hilfst mit bei der Alltagsgestaltung.
- Du hilfst mit, schwierige Situationen wie Persönlichkeits- und Wahrnehmungsstörungen der Betreuten, Krankheit und Tod professionell zu bewältigen.

Was du dazu brauchst

- Du hast ein Flair für betagte Menschen und bist kontaktfreudig.
- Du bringst Einfühlungsvermögen, Beobachtungsfähigkeit, Kreativität, Flexibilität, Offenheit und ein hohes Verantwortungsgefühl mit.
- Du bist teamfähig, flexibel und belastbar.

Weiterbildungsmöglichkeiten im Bereich Betagtenbetreuung

Der Fachperson Betreuung stehen nach dem Erwerb des Eidgenössischen Fähigkeitszeugnisses verschiedene Weiter- und Fortbildungsmöglichkeiten offen:

Berufsprüfungen (BP)

- Asyl- und Migrationsfachperson, Teamleiter/-in in sozialen und sozialmedizinischen Institutionen

Höhere Fachprüfungen (HFP)

- Dipl. Heimleiter/-in HFP Institutionen

Höhere Fachschule (HF)

- dipl. Gerontologe/-in HF, dipl. Arbeitsagoge/-in HF, dipl. Sozialpädagoge/-in HF.

Fachhochschule (FH) mit Berufsmatura (BM)

- Sozialpädagoge/-in FH (BA), Sozialarbeiter/-in FH (BA), Soziokulturelle/r Animator/-in FH (BA), Psychologe/-in FH (BA).